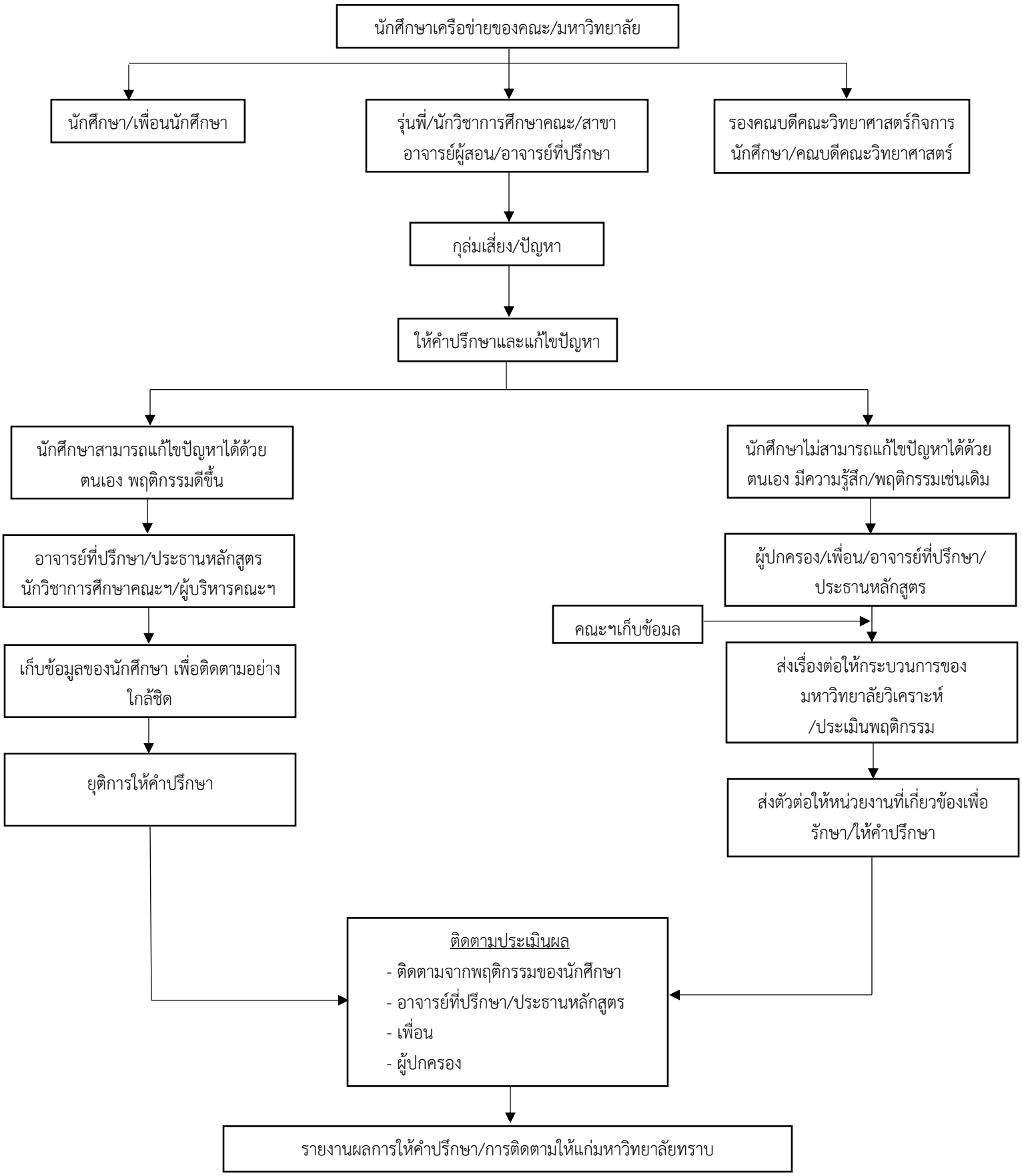ขั้นตอนการให้คำปรึกษาสำหรับนักศึกษากลุ่มเสี่ยง คณะวิทยาศาสตร์ มหาวิทยาลัยแม่โจ้